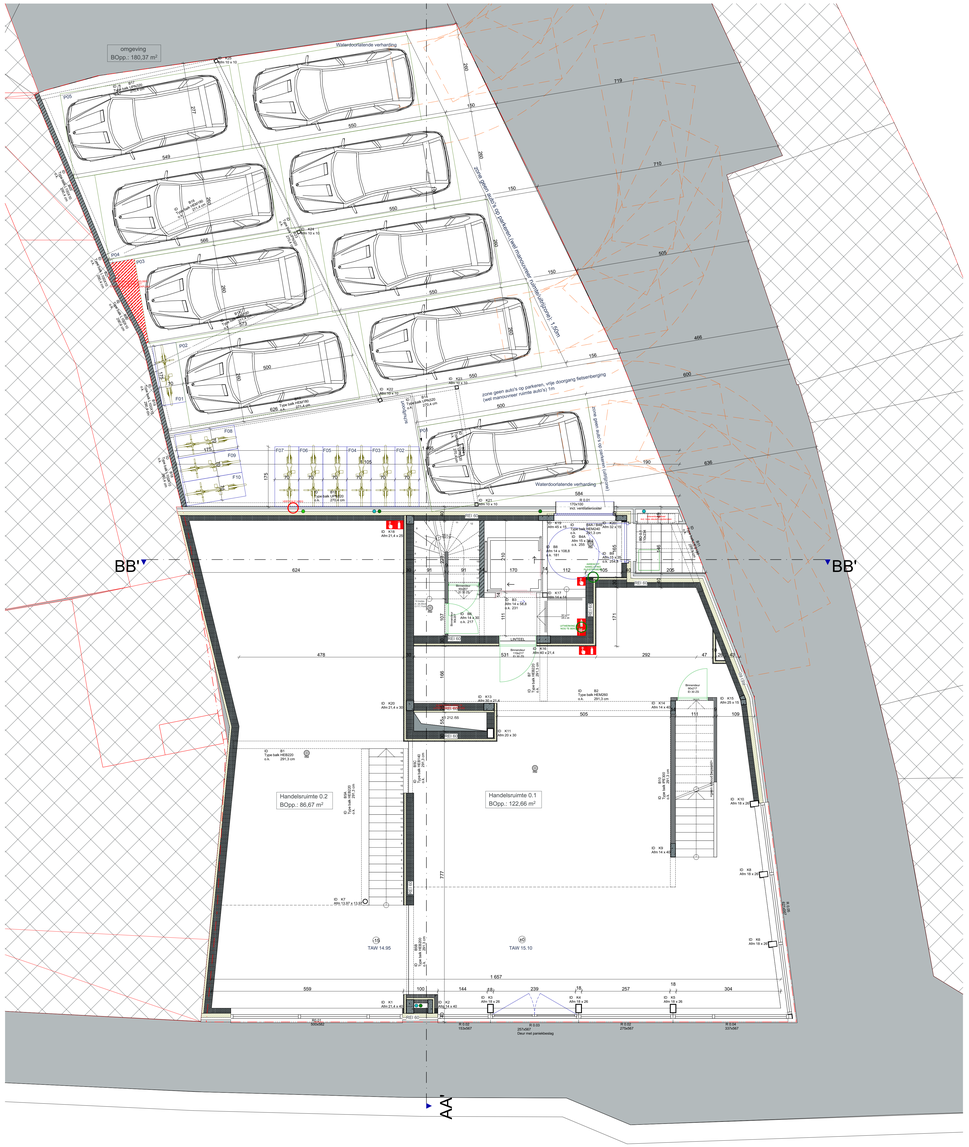

Stormestraat (asfalt)
alle nutsvoorzieningen aanwezig

P Gelijkvloers 1:50

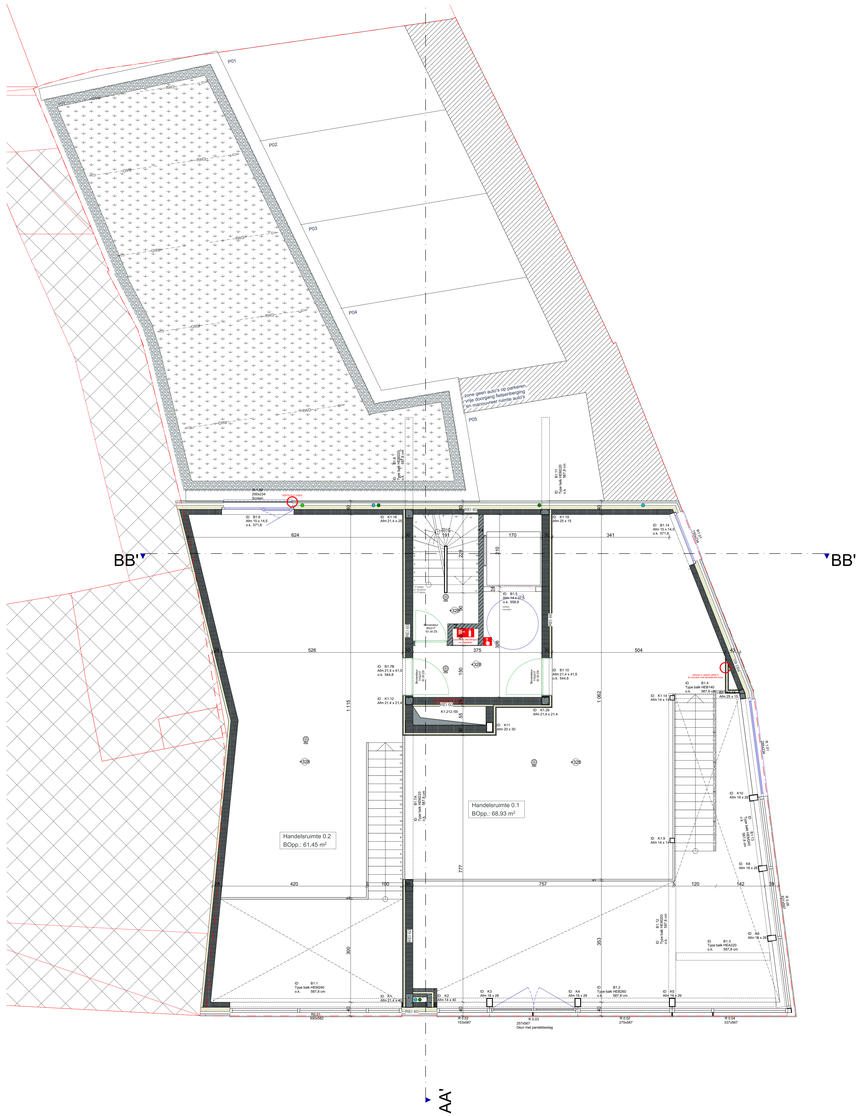

P 1e verdieping 1:50

Legende:

- Gevelsteen
- Prefab betonnen elementen
- Metaal
- Multiplex
- EPS isolatie
- XPS isolatie
- Chappe
- Uitvullaag
- Betonsteen
- Cellenbeton
- Dauksteenblokken
- Kalkzandsteen
- Siporexsteen
- Hurde isolatieplaten
- Hang
- Zwellengles
- Tegelvlakke gestorte beton
- RW — Regenwater (RW)
- RWG — Regenwater grondzak (RWG)
- RWT — Regenwater terras (RWT)
- HWA — Afvalwater (HWA)
- FEC — Fecalién (FEC)

opmerkingen:

- Alle stabiliteitsberekeningen worden uitgevoerd door een erkend ingenieur stabiliteit.
- Alle afmetingen worden ter plaatse gecontroleerd door de uitvoerende aannemers.
- Bouwen volgens EPB 2020
- De plannen dienen uitgevoerd te worden conform de brandnormering KB 7 juli 1994, gecoördineerde versie 7 december 2016;
- Rookmelders, apparaat conform Belgische norm NBN EN 14604!
- Riolering op plan is slechts schematisch, riolering dient opgezocht te worden door aannemer ruwbouwwerken.
- Alles wordt aangesloten op de bestaande riolering;
- Bij afbraakwerken dient de stabiliteit van het gebouw constant te worden gewaarborgd door aannemer ruwbouwwerken;
- Alle plannen dienen strikt opgevolgd te worden in functie van bouwaanvraag.

- Gras
- Buxus
- Waterdoorlatende verharding
- Niet-waterdoorlatende verharding
- Houten terras
- Beton
- Asfalt
- Te slopen bebouwing
- Haag
- Bomen

wielfaertarchitecten // 18.219

Dedeyne - projectontwikkeling

Bouwheer: Dedeyne Projects
Waregemseweg 62b
Wortegem

31/01/2022

Bouwplaats: Stormestraat 39-41-43 / Meersstraat
8790 Waregem
1e afdeling Zerkte C,nrs. 1086/

Contactpersoon: Lisa Dierick
Melissa Vanheste

UITVOERING Plan handelsruimte

Plan: Gelijkvloers, 1e verdieping

Materialen:
1: Gevelsteen horizontaal, Metropolis Sonic Grijs
2: Gevelsteen verticaal, Metropolis Sonic Grijs
3: Aluminium buitenschrijnwerk met heldere beglazing, Annodic Brown
4: Spijtjes balustrade, Annodic Brown
5: Glazen valbeveiliging
6: Gaperforeerd stremetaal, Annodic Brown
7: Aluminium dakrand, Annodic Brown

WIJZIGINGEN

nr.	omschrijving	datum

wielfaertARCHITECTEN BV
Architect Tim Wielfaert
Ninoveseweg 8 9790 Waregem Belgium | T +32 (0)56 60 36 66 | F +32 (0)56 61 25 96 | info@wielfaertarchitecten.be | wielfaertarchitecten.be
BTW BE 0524.754.366 | BNP Paribas Fortis IBAN BE24 0016 8358 5211